

ENLEVER LA BOSSE NASALE

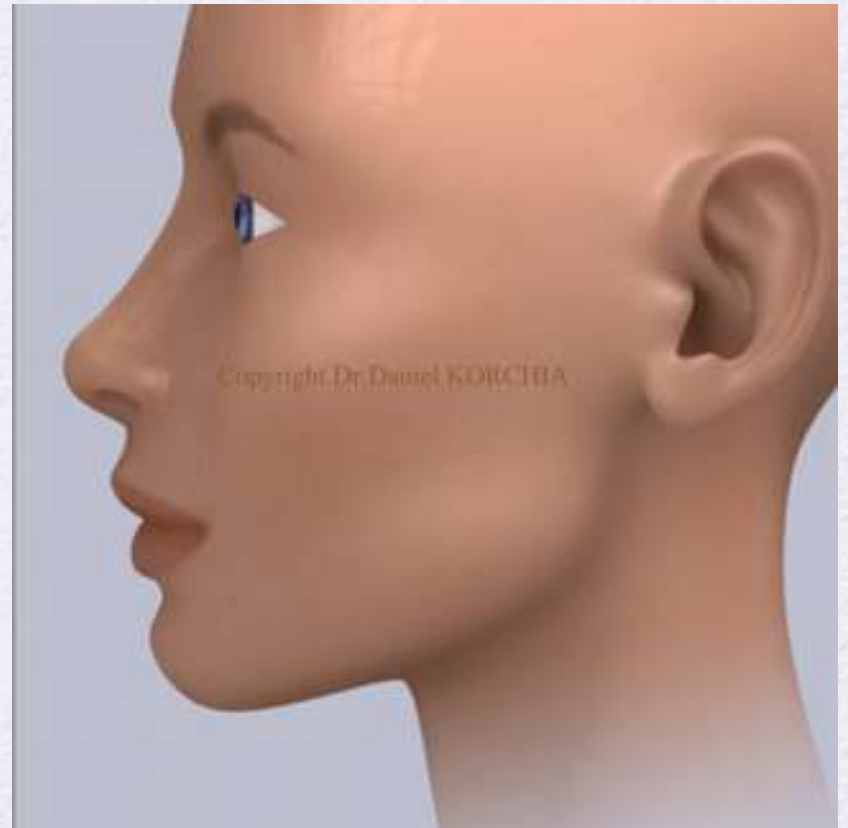

COMMENT ENLEVER LA BOSSE ?

A LA RAPE OU AVEC UN OSTEOTOME

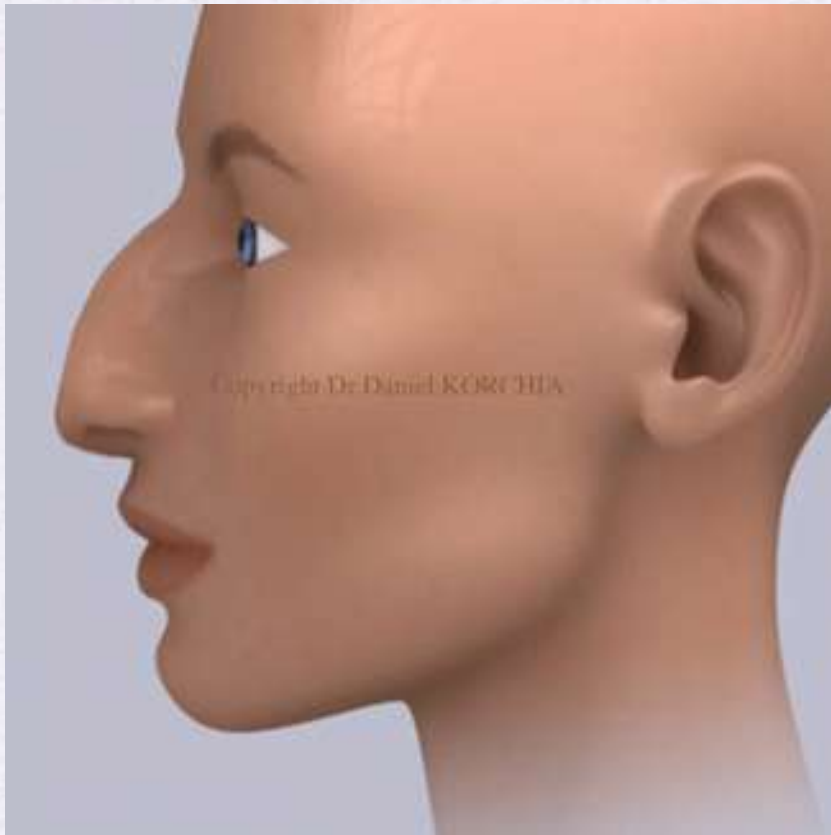
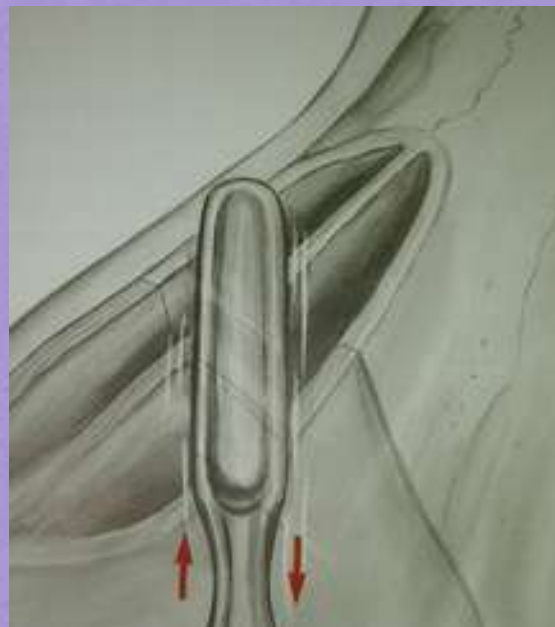

COMMENT ENLEVER LA BOSSE ?

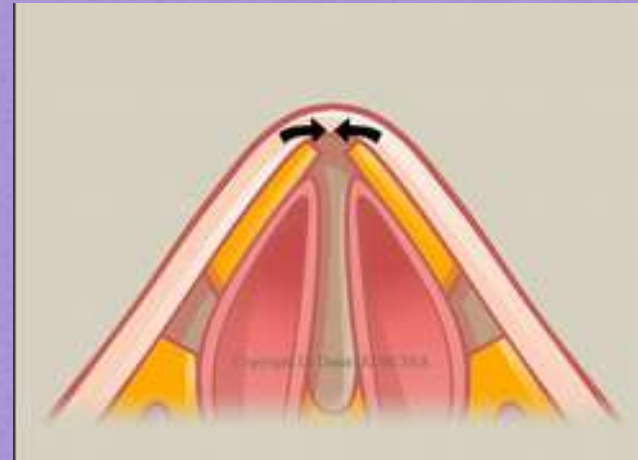
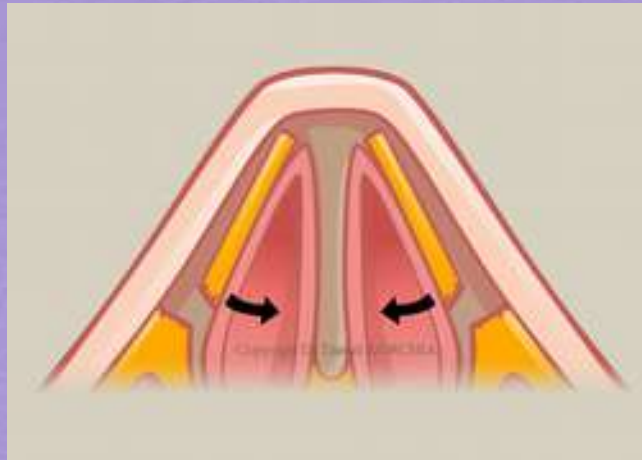
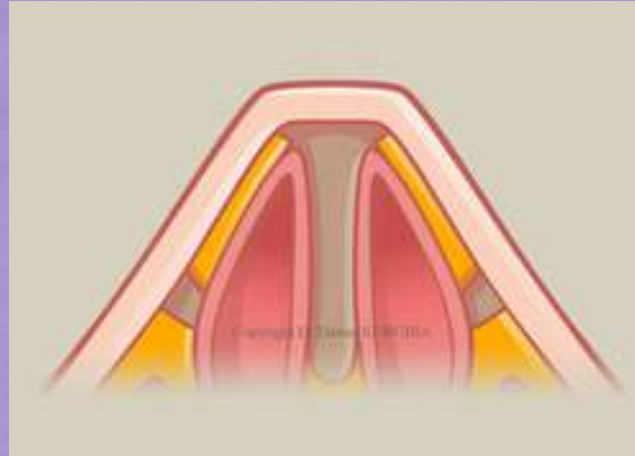

Après ablation de la bosse nasale, le toit du nez est ouvert.
Il faut le fermer par la réalisation de fractures latérales.

COMME CHEZ CETTE PATIENTE



Avant l'opération,
petite bosse et nez dévié.

AU DEPLATRAGE 5 JOURS APRES L'INTERVENTION



Disparition de la bosse. Le nez est redressé de face.
Les «bleus» dureront 10 jours.

Résultats patiente Dr Daniel KORCHIA

LA PATIENTE , SIX MOIS APRES L'INTERVENTION



Résultats patiente Dr Daniel KORCHIA

TECHNIQUE IDENTIQUE CHEZ CE PATIENT

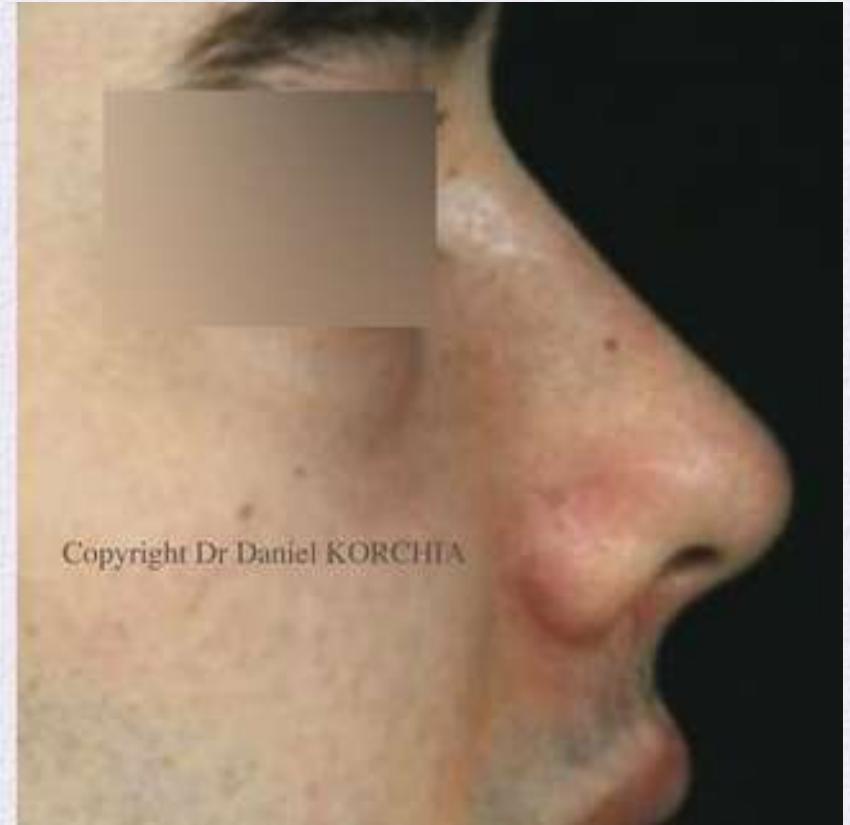
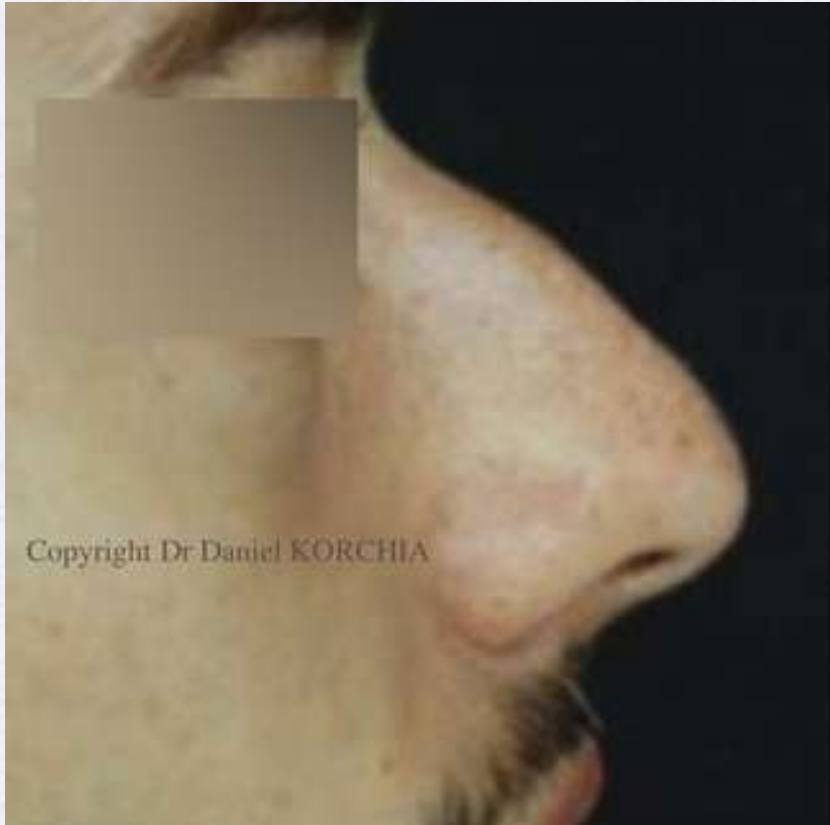

Résultats patient Dr Daniel KORCHIA

TECHNIQUE IDENTIQUE CHEZ CE PATIENT

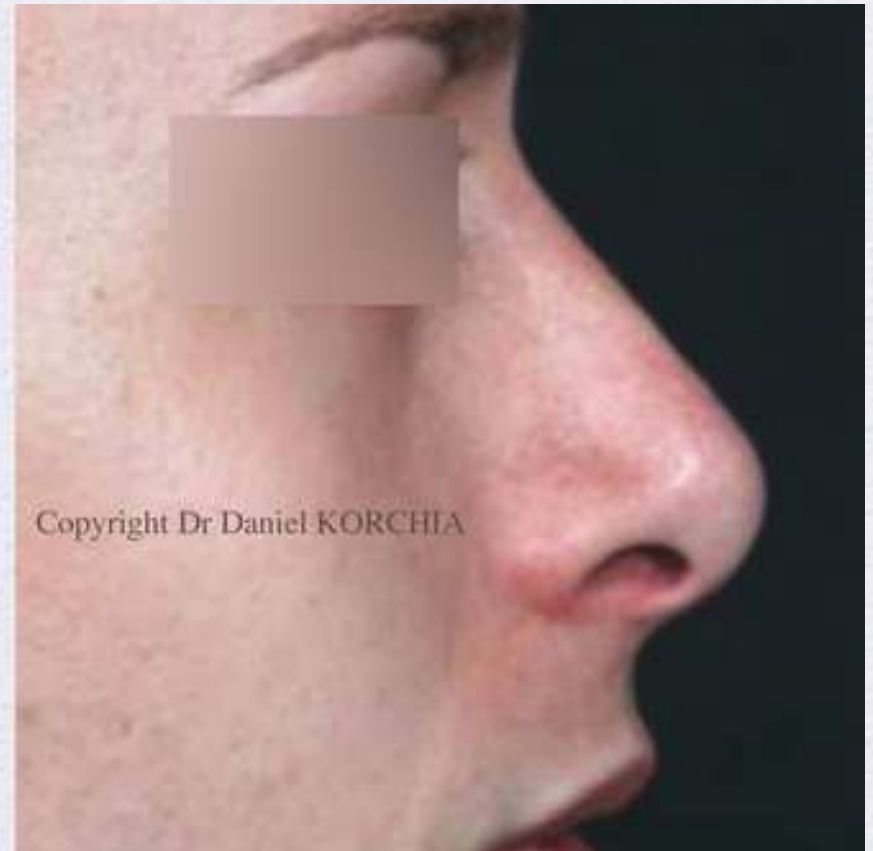
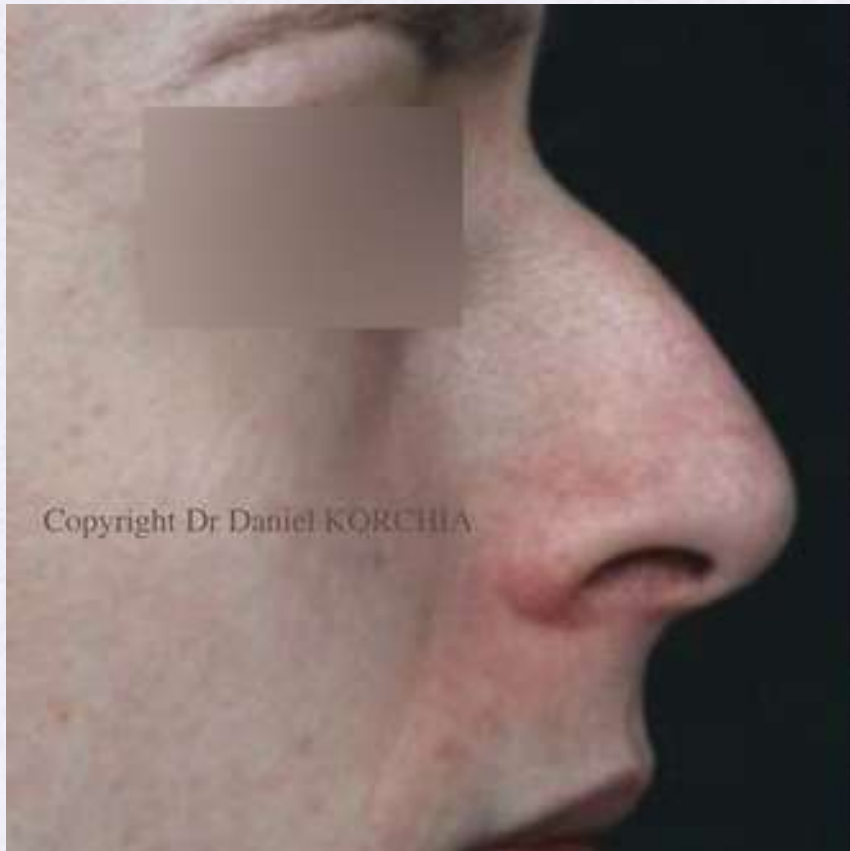

Résultats patient Dr Daniel KORCHIA

TOUT COMME CHEZ CETTE PATIENTE



Résultats patiente Dr Daniel KORCHIA

OU CETTE AUTRE PATIENTE

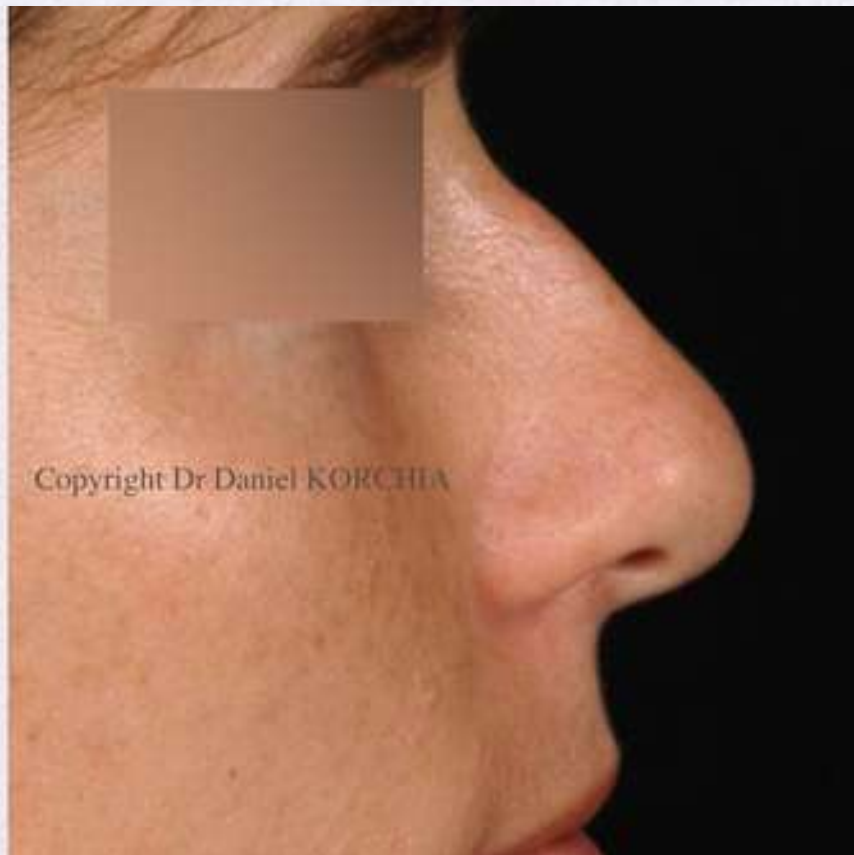

Résultats patiente Dr Daniel KORCHIA

**ET DE LA MEME MANIERE,
DE PROFIL,**



Résultats patiente Dr Daniel KORCHIA

ET DE TROIS QUARTS



Résultats patiente Dr Daniel KORCHIA

MERCI POUR VOTRE ATTENTION

Dr Daniel KORCHIA
429 Rue Paradis 13008 Marseille